



**COMUNE DI SURBO**  
Provincia di LECCE

**LAVORI PER IL POTENZIAMENTO DELLA FOGNATURA  
PLUVIALE CON ELIMINAZIONE DI POZZI ASSORBENTI  
NELL'ABITATO DI GIORGILORIO**

**II° LOTTO FUNZIONALE (AREA SUD)**

P.O.R. PUGLIA 2014-2020 - ASSE VI - AZIONE 6.4 - SUB-AZIONE 6.4.D

CUP: I29B18000080001 - CIG: 99183880B5

**PROGETTO ESECUTIVO**

00	Novembre 2023	PRIMA EMISSIONE
REV.	DATA	ATTIVITA'

Progettista :

Ing. MARCO BARBARA  
via Lupiae 12 - Lecce (LE)



committente:

COMUNE DI SURBO  
Via G. Codacci Pisanelli, 23  
73010 Surbo (LE)

R.U.P. Arch. VINCENZO PALADINI

titolo elaborato:

**VINCOLI TERRITORIALI E PAESAGGISTICI**  
P.A.I.

codice elaborato:

**3.2**



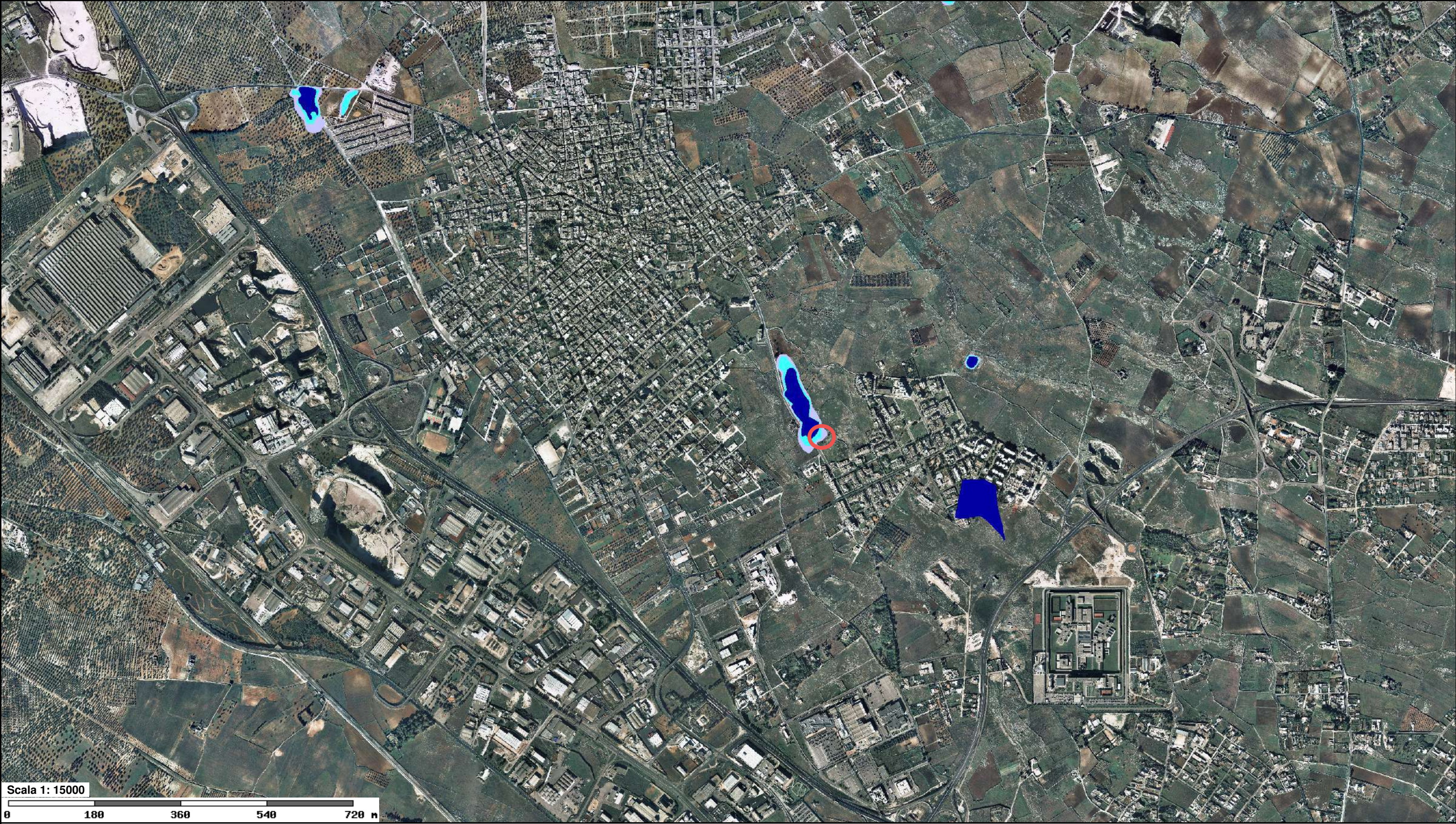

PAI

Peric. Idraulica

- bassa (BP)
- media (MP)
- alta (AP)

Cartografia di base





**PAI**

Peric. Geomorf.

media e moderata (PG1)

elevata (PG2)

elevata (PG3)

**Cartografia di base**



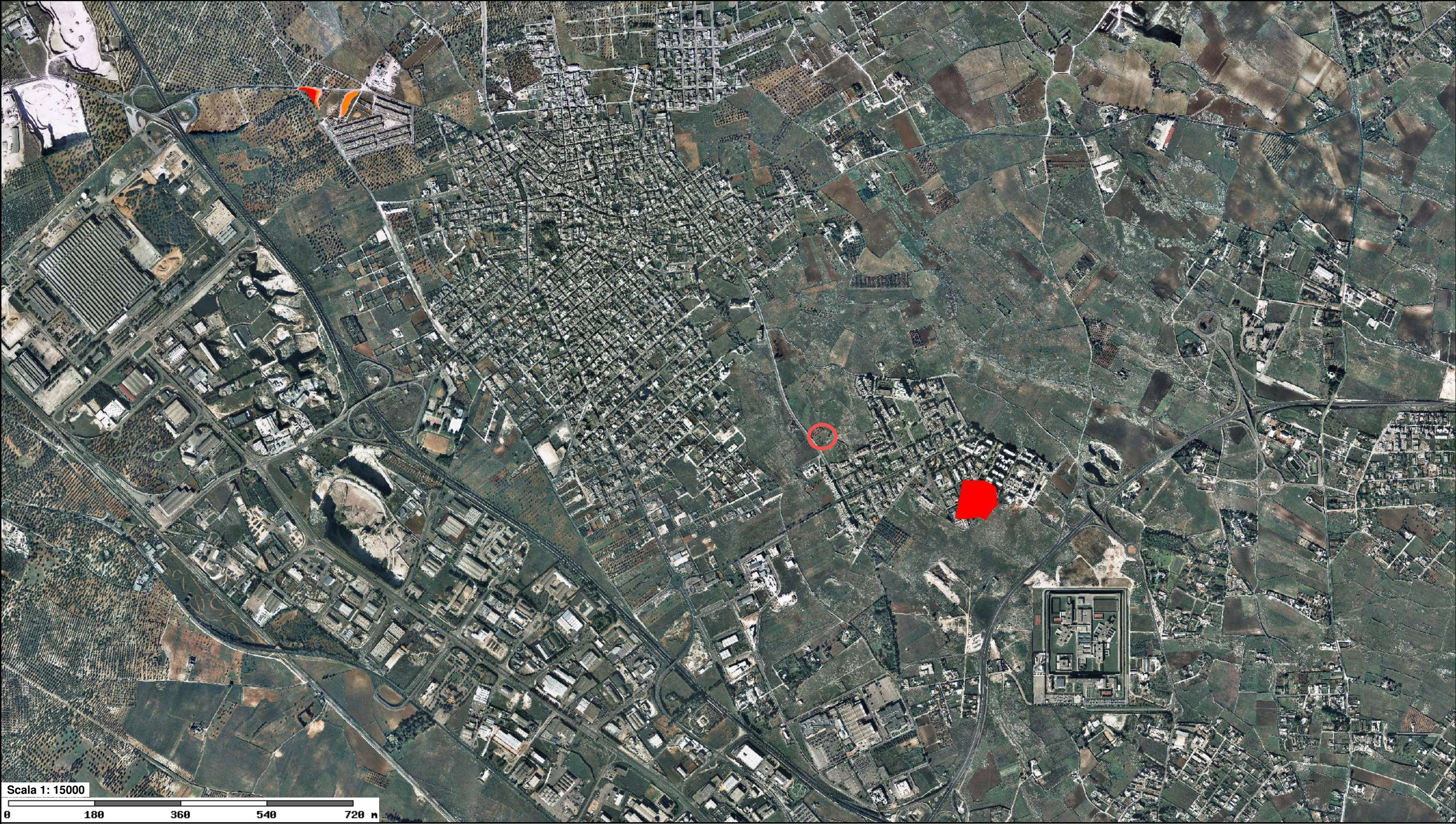

**PAI**

Rischio

R1

R2

R3

R4

Cartografia di base



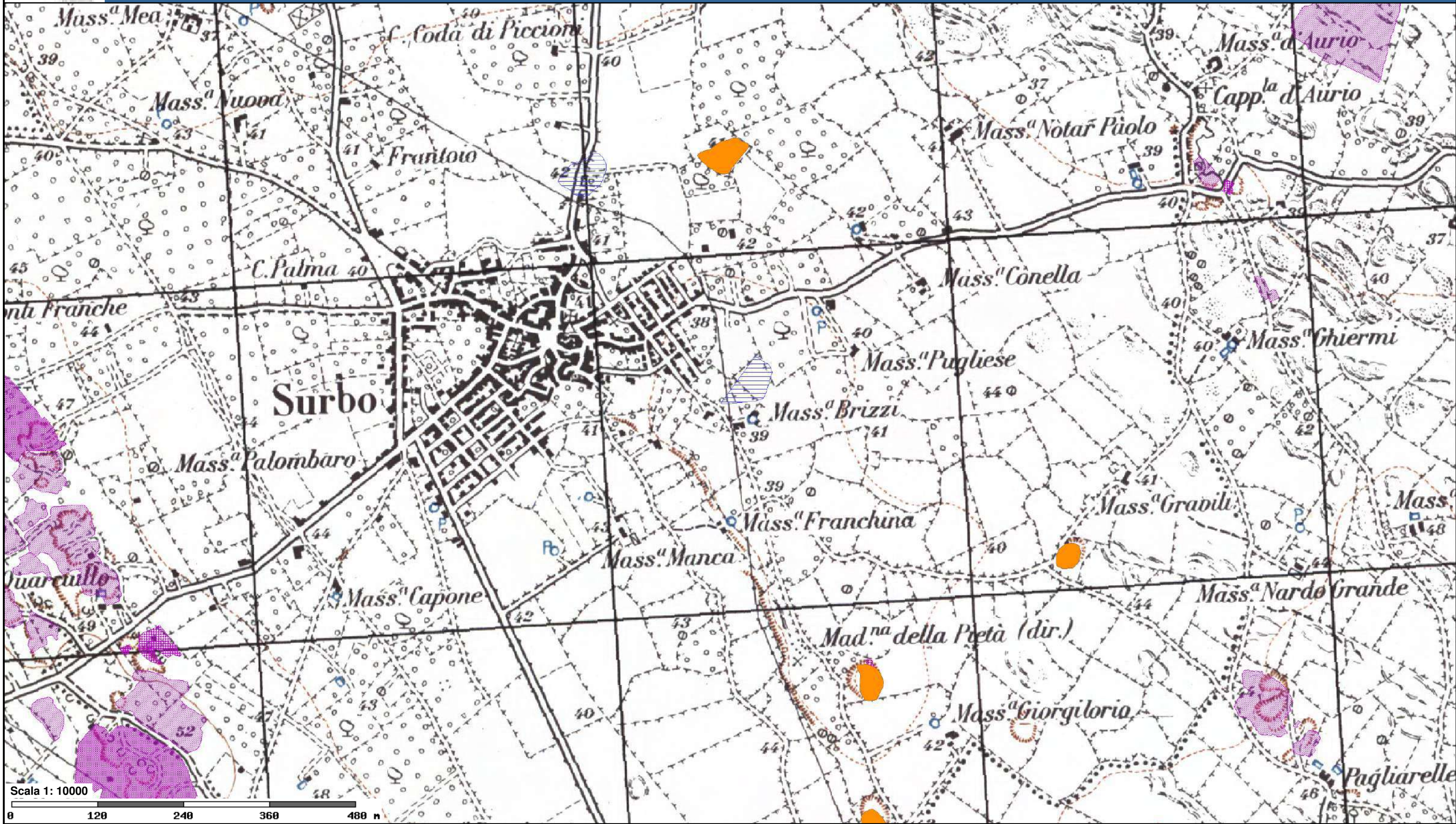

**FORME ED ELEMENTI LEGATI ALL'IDROGRAFIA  
SUPERFICIALE**

- Corsi d'acqua

Corso d'acqua

Recapito finale di bacino endoreico
- Corso d'acqua episodico

Corso d'acqua obliterato

Corso d'acqua tombato



